

# MS & NATURE ÉTÉ 2026

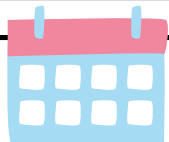
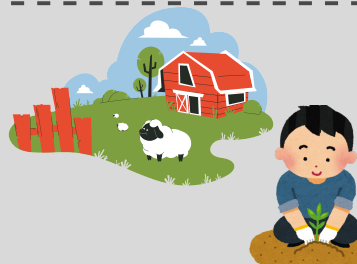

**Du 6 au 10 Juillet**  
**Du 13 au 17 juillet \***  
**Du 20 au 24 juillet**

**Du 3 au 7 Août**  
**Du 10 au 14 Août**

**\*Le 14/07 seule l'activité Nature  
sera assurée**



## Multi-sports

**40 activités sportives possibles  
selon programme**

## Nature

**Soin des animaux, jardinage, balades,  
loisirs créatifs liés à l'environnement**



**185€**

5 jours

**173€**

4 jours et demi  
(sem 14/07)

### En option :

**Garderie soir (17h45/18h30) : 20€  
sauf semaine du 14/07 : 16€**



**Du CP à la 5ème**  
(6/13 ans)



**9h - Ferme de la Nourrice - Campagne  
de la Nourrice - FUVEAU**

**17h/17h45 - Base de loisirs La Garenne  
PEYNIER**

**\* Le 14/07, récupérer le stagiaire  
à la ferme de la Nourrice à 12h**

 **Transport en minibus entre les 2 activités**



**Prévoir gourde et goûters**  
**1 tenue adaptée +  
chaussures de sports**

**Prévoir le pique-nique**  
**(dans une petite glacière)**